

LEGENDA

RISTORANTI

- | | |
|----------------------|---------------------|
| 1 Le Arcate | 15 Saremo Famosi |
| 2 Le Mimose | 16 Vesuvio |
| 3 Al Belvedere | 17 Il Pavone |
| 4 Eureka | 18 Sancho Panza |
| 5 Il Castello | 19 La Vecchia Botte |
| 6 La Fattoria | 20 U' Trappitu |
| 7 Il Cantuccio | 21 Alhambra |
| 8 La Sirena | 22 L'Ostrica |
| 9 Free Time | 23 Lo Scoglio |
| 10 La rosa dei venti | 24 La Palombara |
| 11 Charles One | 25 La Casa Rossa |
| 12 La Pergola | 26 La Fiumara |
| 13 Petrella | 27 Perrotta |
| 14 San Francesco | 28 Disco Story |

CASERME

- Carabinieri
- Vigili del Fuoco
- Guardia di Finanza
- Polfer Uffici
- Commissariato Polizia di Stato
- Comando Polizia Municipale
- Corpo Forestale dello Stato
- Nuovo sito caserma Vigili del Fuoco

UFFICI DIREZIONALI

- | | |
|-------------------------------------|-------------------------------------|
| 1 Telecom | 10 Poste e Telecomunicazioni Centro |
| 2 Edificio Postale Marina | 11 Uffici Tecnici Telecom |
| 3 Enel | 12 Palazzo di Giustizia |
| 4 Comunità Montana | 13 Centrale ENEL S. Salvatore |
| 5 Deposito Enel | 14 Autoparco Comunale S. Salvatore |
| 6 Capitaneria di Porto | 15 Area Stazione F.S. e Uffici |
| 7 Circonscrizione Doganale | 16 Area Deposito F.S. |
| 8 U.T.C. | 17 Faro |
| 9 Municipio - Complesso S. Agostino | |

FARMACIE

- Farmacia Arrigucci
- Farmacia Cilento
- Farmacia Sganga
- Parafarmacia San Francesco
- Parafarmacia Pharmacare

DISTRIBUTORI DI CARBURANTI

- Agip
- Esso
- Q8
- IP
- Tamoil

SPORTELLI BANCARI E POSTALI

- Banca Carime S.P.A.
- Banca Nazionale del Lavoro S.P.A.
- Banca Popolare di Crotona S.P.A.
- Poste Italiane S.P.A.
- Poste Italiane S.P.A.
- San Paolo Banco di Napoli S.P.A.
- Poste Italiane S.P.A.

STRUTTURE RICETTIVE

- | | | |
|-------------------------|----------------------|--------------------------|
| HOTEL | B&B | OSTELLI |
| 1 Alhambra | 13 L'olimpio | 9 Ostello della Gioventù |
| 2 L'Ostrica | 14 Villa Catalano | 10 Ostello del Boy Scout |
| 3 San Francesco | 15 La Casa Rossa | |
| 4 Il Castello | 16 L'eucalipto | AGRITURISMI |
| 5 Blumentag (residence) | 17 Adriana | 11 Palombara |
| 6 Sant'Agostino | 18 La Piazzetta | |
| 7 La Rinascete | 20 Colle degli Ulivi | CAMPING |
| 8 Roses | 21 Villa Lidia | 12 Baja |
| | 22 Le Palme | |

IMPIANTO FOTOVOLTAICO IN PROGETTO

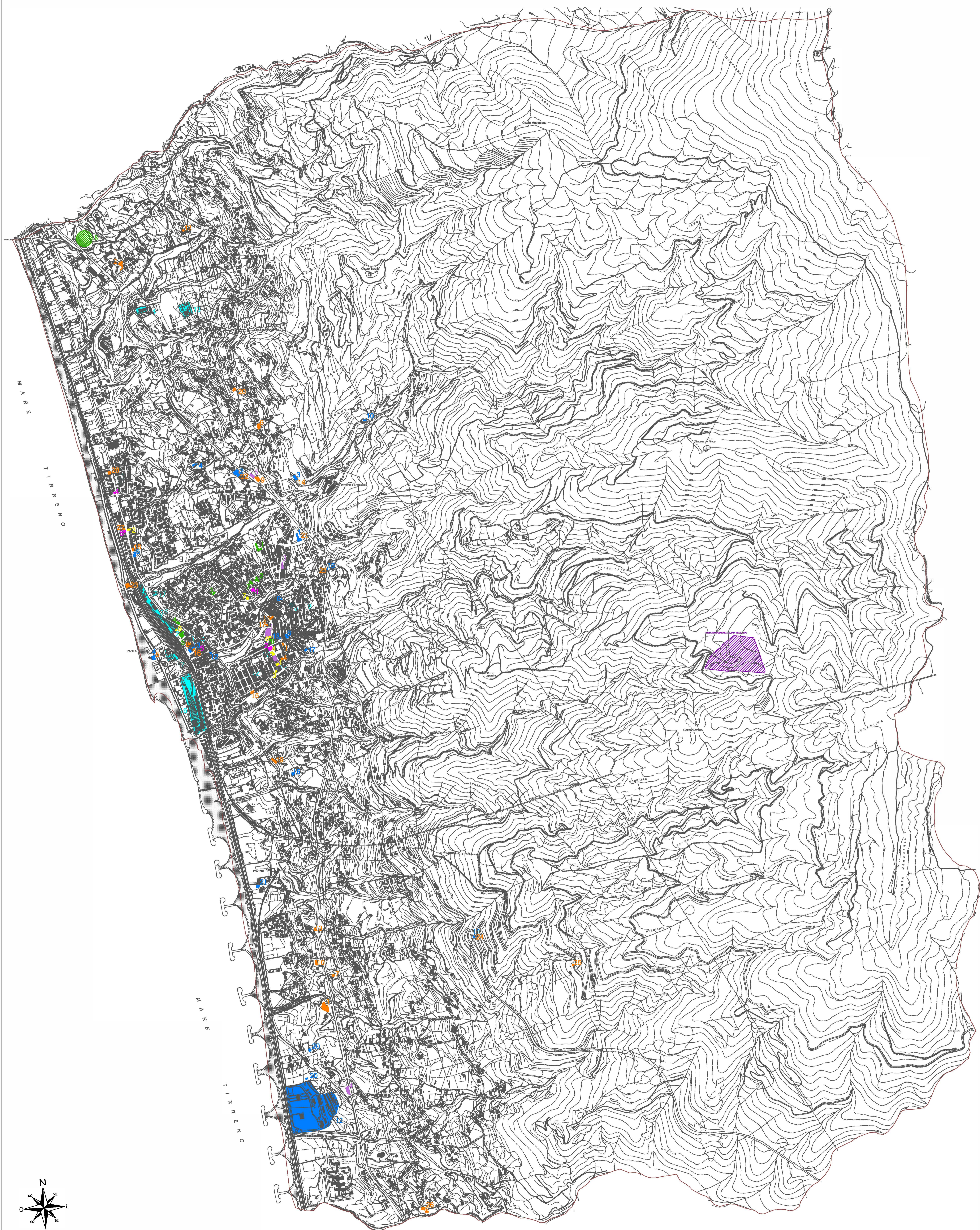

PIANO STRUTTURALE COMUNALE E REGOLAMENTO EDILIZIO E URBANISTICO

COMUNE DI PAOLA

STATO DI FATTO

A.7

Settore terziario



Progettista:
Ing. Fabio Iaccino R.U.P. Ufficio Tecnico Comunale

Gruppo di lavoro

Agronomi:
Dott. Giovanni Pardi
Dott. Aldo Mecca

Elaborato adottato con DELIBERAZIONE DI
delibera del C.C. n°10 del 02/03/2018.

Geologi:
Dott. Beniamino Chiantera
Dott. Massimo Ala
Dott. Pasquale Caruso
Dott. Adolfo Principe

Ufficio di Piano
Il Responsabile - Ing. Fabio Iaccino

Consulenza tecnico-scientifica
Dipartimento di Ingegneria Civile

Scala 1:10.000

